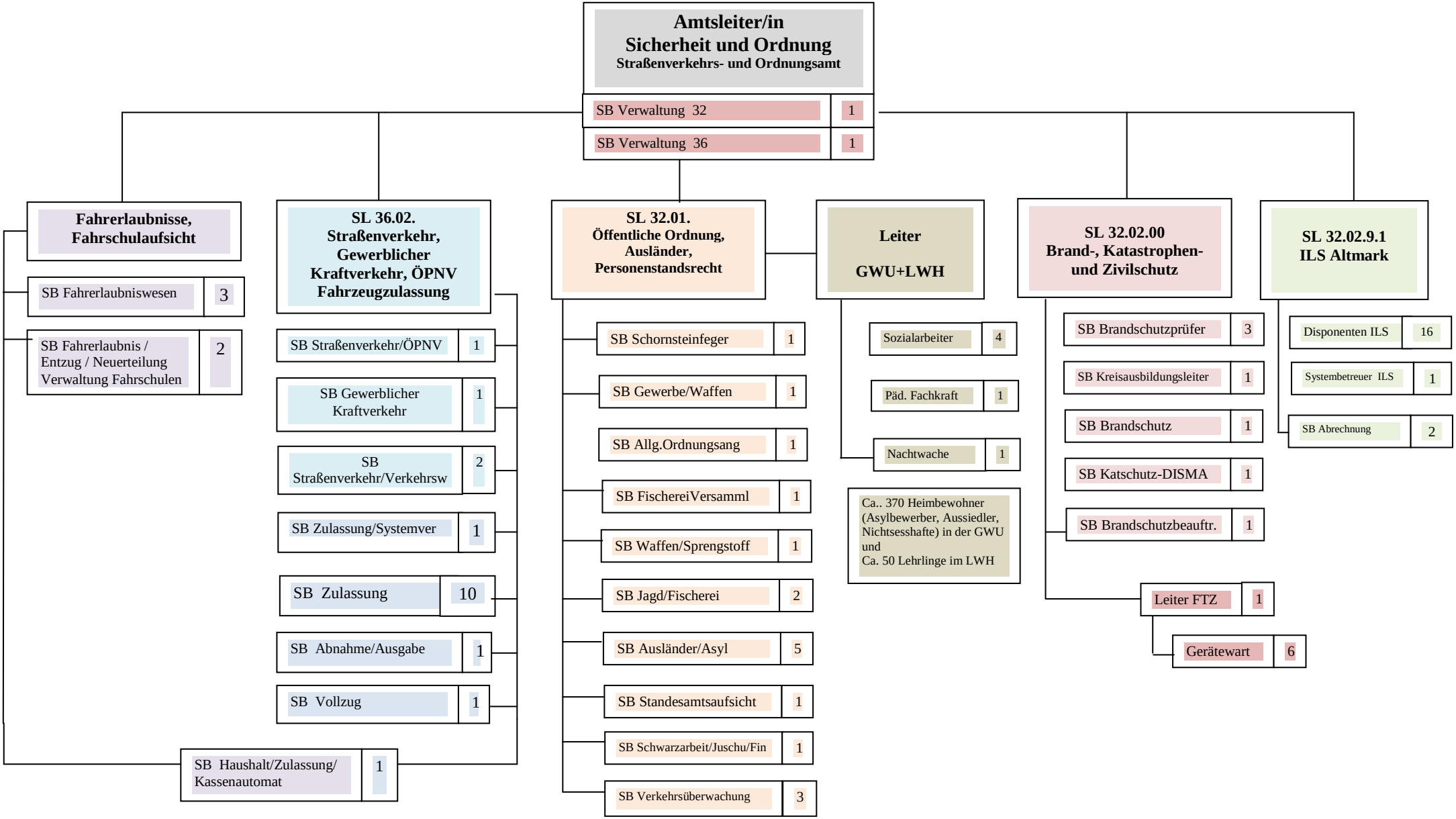Organisationsstruktur im Straßenverkehrs- und Ordnungsamt **Stand: 25.08.14**