

Landkreis Stendal
Ausschuss für Soziales, Frauen, Familie und
Gesundheit
am 17.10.2018

Haushaltsplanentwurf 2019

Landkreis Stendal - Kämmererei



Zeitplan zur Haushaltsdiskussion

Stand 16.10.2018

Bürgermeisterdienstberatung	27.06.2018
Sitzung der Fraktionsvorsitzenden	12.07.2018
Finanz-, Haushalts- und Liegenschaftsausschuss	16.08.2018
Kreis-, Vergabe- und Personalausschuss	30.08.2018
CDU-Fraktionssitzung	10.09.2018
Kreistag Stendal	13.09.2018
Sitzung der Fraktion DIE LINKE	17.09.2018
Ausschuss für Ordnung, Umwelt und Landschaftsschutz	18.09.2018
Schul-, Sport- und Kulturausschuss	26.09.2018
Ausschuss für Bau, Verkehr und digitale Infrastruktur	04.10.2018
Ausschuss für Soziales, Frauen, Familie und Gesundheit	17.10.2018
Finanz-, Haushalts- und Liegenschaftsausschuss	18.10.2018
SPD-Fraktionssitzung	22.10.2018
Jugendhilfeausschuss	23.10.2018
Ausschuss für Wirtschaftsförderung, Landwirtschaft und Tourismus	24.10.2018
Kreis-, Vergabe- und Personalausschuss	25.10.2018
Kreistag Stendal	08.11.2018

Landkreis Stendal - Kämmererei



Finanzielle Ausgangslage

Stand 16.10.2018

- nach vorl. Jahresabschluss 2017 Stand **Eigenkapital 550 TEUR** (VJ 374 TEUR)
- **vorl. Jahresergebnis 2017: 176 TEUR** (VJ 2.179 TEUR)
- **Verschuldung** gesamt per 31.12.2017: **89,7 Mio. EUR** (VJ 97,3 Mio. EUR)
 - dav. Darlehen: 46,7 Mio. EUR (VJ 47,8 Mio. EUR)
 - dav. Liquiditätskredite: 43,0 Mio. EUR (VJ 49,5 Mio. EUR)
- Ergebnisplan 2018: + 79 TEUR / 2. Budgetprognose: - 1,3 Mio. EUR

Landkreis Stendal - Kämmerei



Schuldenentwicklung Stand 09.07.2018

Tilgungen (Finanzplan)

- durch STARK II ist der jährliche Tilgungsbeitrag um durchschnittl. **1,6 Mio. EUR pro Jahr** gestiegen
- 2014 erfolgte letzte Inanspruchnahme von STARK II (insg. 30,5 Mio. EUR, 9,2 Mio. EUR Soforttilgung)
- Jährliche Tilgung ca. 2,8 Mio. EUR (im Vergleich 2012: 1,9 Mio. EUR)

zum 31.12.	Darlehn ab 2018 Prognose	Neue Darlehn	Liquiditätskredite ab 2018 Prognose	Schulden gesamt in TEUR	Veränderung im Vergleich zum Vorjahr	Einwohner zum 31.12. (ab 2017 Prognos)	Pro-Kopf-Verschuldung
	in TEUR	in TEUR	in TEUR	in TEUR	in TEUR	-Zensus-	EUR je EW
2012	59.256		40.000	99.256	k.A.	116.666	850,8
2013	58.419	1.861	48.000	106.419	7.163	115.471	921,6
2014	53.288	789	54.000	107.288	869	114.668	935,6
2015	50.519	0	50.000	100.519	-6.769	115.262	872,1
2016	47.827	0	49.500	97.327	-3.192	114.393	850,8
2017	46.746	1.632	43.000	89.746	-7.581	112.815	795,5
2018	43.918	0	41.000	84.918	-4.828	111.793	759,6
2019	41.982	942	43.000	84.982	64	110.718	767,6
2020	39.668	646	42.900	82.568	-2.414	109.592	753,4
2021	37.498	584	41.900	79.398	-3.170	108.411	732,4
2022	35.681	0	38.700	74.381	-5.017	107.213	693,8
					-24.875		

Landkreis Stendal - Kämmerei



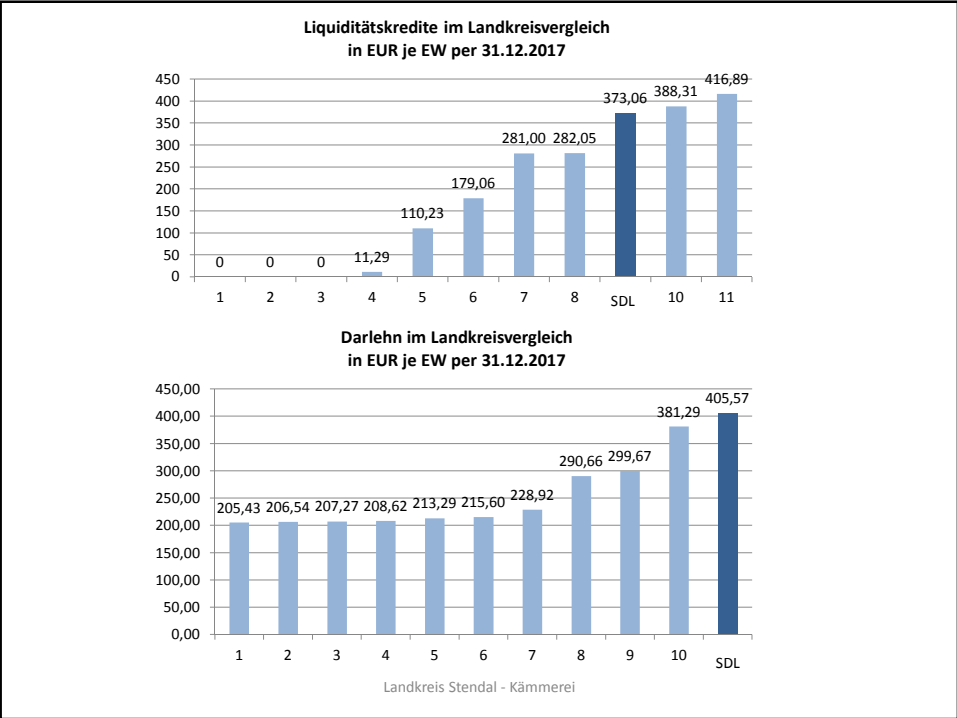
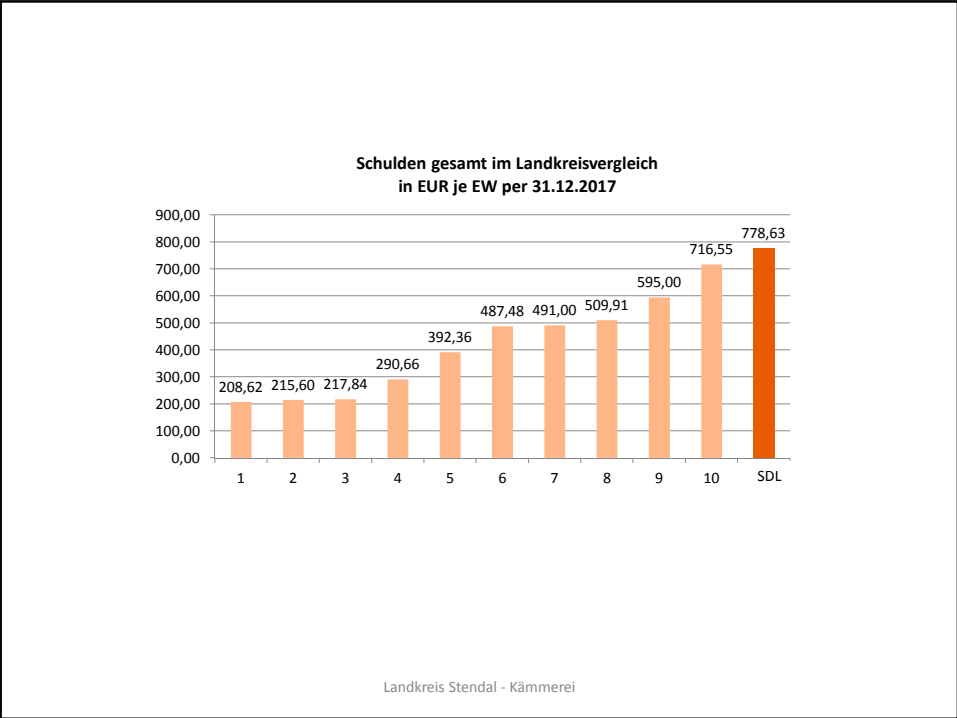

Liquiditätskredite

Rahmen	Höchststand im Jahr	Stand am	Zins	Zinsen
2007 50 Mio. EUR		31.12.2007 27 Mio. EUR	ca. 4-5 %	816 TEUR Erg.
.....				
2013 60 Mio. EUR		31.12.2013 48 Mio. EUR	0,314 %	155 TEUR Erg.
2014 60 Mio. EUR	06.10.2014 58 Mio. EUR	31.12.2014 54 Mio. EUR	0,160 %	166 TEUR Erg.
2015 66 Mio. EUR	08.01.2015 54 Mio. EUR	31.12.2015 50 Mio. EUR	0,048 %	49 TEUR Erg.
2016 63 Mio. EUR	04.08.2016 59 Mio. EUR	31.12.2016 50 Mio. EUR	0,016 %	21 TEUR Erg.
2017 61 Mio. EUR	08.08.2017 50 Mio. EUR	31.12.2017 43 Mio. EUR	0,015 %	2 TEUR Erg.
2018 53 Mio. EUR	04.05.2018 45 Mio. EUR	10.10.2018 37 Mio. EUR	0,345%	30 TEUR Plan
2019 44 Mio. EUR				160 TEUR Plan

(genehmigungsfrei bis 32,5 Mio. EUR)

Prognose laut Abbaukonzept:

2020 44 Mio. EUR
2021 43 Mio. EUR
2022 39 Mio. EUR
2023 37 Mio. EUR
2024 34 Mio. EUR

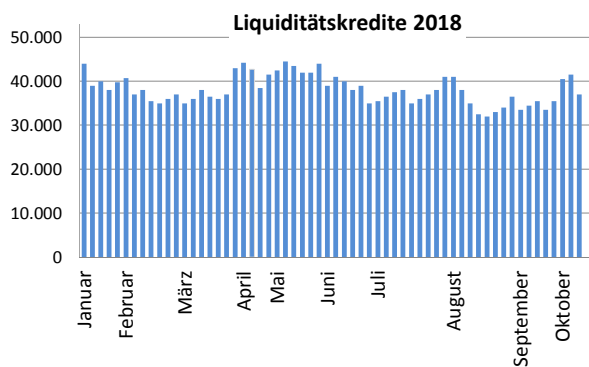

Gesamtfinanzplan

Gesamtfinanzplan Stand 16.10.2018						
	vorl. RE 2017	Ansatz 2018	Ansatz 2019	Planung 2020	Planung 2021	Planung 2022
Einzahlungen aus laufender Verwaltung	165.485.340	167.826.800	160.916.100	167.785.800	169.201.800	169.940.200
Auszahlungen aus laufender Verwaltung	158.284.300	166.004.400	160.896.000	165.077.800	165.893.000	164.940.300
Saldo 1 aus laufender Verwaltungstätigkeit	7.201.040	1.822.400	20.100	2.708.000	3.308.800	4.999.900
Einzahlungen aus Investitionstätigkeit	4.988.062	6.131.200	6.830.000	10.417.000	7.445.800	4.435.200
Auszahlungen aus Investitionstätigkeit	4.398.847	6.131.200	7.771.600	11.063.300	8.029.400	4.435.200
Saldo 2 aus Investitionstätigkeit (Kreditbedarf, Einzahlung aus Geldanlagen)	589.215	0	-941.600	-646.300	-583.600	0
Finanzmittelüberschuss / -fehlbetrag (Summe Salden 1+2)	7.790.256	1.822.400	-921.500	2.061.700	2.725.200	4.999.900
Saldo 3 Finanzierungstätigkeit (Saldo Ein- und Auszahlungen, d.h. Kreditaufnahmen, Tilgungsleistungen)	-4.543.019	-2.787.200	-1.936.700	-2.313.700	-2.170.200	-1.817.300
Änderung Finanzmittelbestand (Summe aus Finanzmittelüberschuss/-fehlbetrag und Saldo 3)	3.247.237	-964.800	-2.858.200	-252.000	555.000	3.182.600

Landkreis Stendal - Kämmerer



Gesamtergebnisplan 2019

Gesamtergebnisplan <small>Stand 16.10.2018</small>					
	RE 2015	RE 2016	vorl. RE 2017	Ansatz 2018	Ansatz 2019
ordentliche Erträge	160.117.599,79	170.654.058,03	169.644.479,59	173.241.900	169.172.800
ordentliche Aufwendungen	158.409.533,36	168.491.929,75	169.481.289,71	173.162.600	169.144.200
Ordentliches Ergebnis	1.708.066,43	2.162.128,28	163.189,88	79.300	28.600
Außerordentliches Ergebnis	95.127,32	17.339,80	12.700,00	0	0
Jahresergebnis	1.803.193,75	2.179.468,08	175.889,88	79.300	28.600

Landkreis Stendal - Kämmerei 

Hebesatzvergleich Kreisumlage 2018 / LK Stendal 2019

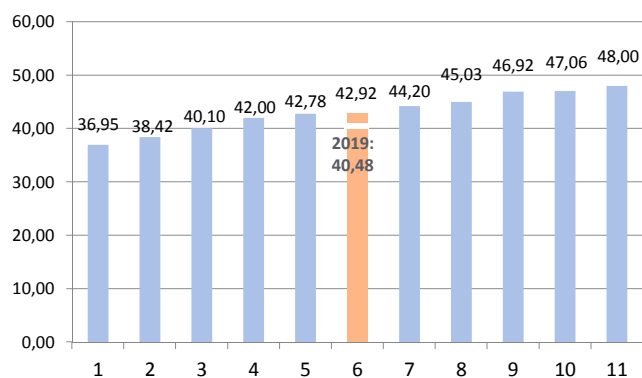

- durchschnittl. Kreisumlage je Einwohner 2018: 429,40 EUR (LK Stendal 357,54EUR)
- durchschnittl. Hebesatz 2018: 43,13 v.H. (LK Stendal 42,92 v.H.)
- 5 Landkreise mit geringerem Hebesatz (VJ 4)/ 5 Landkreise mit höherem Hebesatz (VJ 6)

Stadt/Gemeinde	2018		2019				Veränderung zum Vorjahr
	festgesetzte Kreisumlage 2018 absolut	Steuerverkraftmesszahl nach § 14 FAG (2017)*	Schlüsselzuweisung nach § 12 FAG (2018)	Bemessungsgrundlage für Kreisumlage 2019	voraussichtlich absolut		
	42,92 v.H.				40,48 v.H.		
Einheitsgemeinde Stadt Bismark	2.684.081,00	4.085.849	2.484.685	6.570.514	2.659.744	-24.337,00	
Einheitsgemeinde Hansestadt Havelberg	2.084.776,00	3.579.005	1.365.601	4.944.606	2.001.576	-83.200,00	
Einheitsgemeinde Hansestadt Osterburg	2.987.842,00	7.141.334	1.697.635	8.838.969	3.578.014	590.172,00	
Einheitsgemeinde Hansestadt Stendal	16.626.662,00	24.365.018	16.159.631	40.524.649	16.404.377	-222.285,00	
Einheitsgemeinde Stadt Tangermünde	3.490.411,00	6.257.628	2.238.887	8.496.515	3.439.389	-51.022,00	
Einheitsgemeinde Stadt Tangerhütte	3.440.559,00	5.664.024	3.531.101	9.195.125	3.722.186	281.627,00	
Verbandsgemeinde Arneburg-Goldbeck							
Mitgliedsgemeinden							
Arneburg, Stadt	1.045.225,00	2.481.597	-274.261	2.207.336	893.529	-151.696,00	
Eichstedt	369.542,00	928.533	-28.646	899.887	364.274	-5.268,00	
Goldbeck	489.597,00	781.685	410.729	1.192.414	482.689	-6.908,00	
Hassel	311.321,00	619.368	214.959	834.327	337.735	26.414,00	
Hohenberg-Krusemark	421.438,00	600.223	231.651	831.874	336.742	-84.696,00	
Iden	266.901,00	419.223	254.116	673.339	272.567	5.666,00	
Rochau	344.492,00	541.200	239.549	780.749	316.047	-28.445,00	
Werben, Stadt	332.405,00	409.099	400.705	809.804	327.808	-4.597,00	
Verbandsgemeinde "Elbe-Havel-Land"							
Mitgliedsgemeinden							
Wust-Fischbeck	472.130,00	561.620	242.656	804.276	325.570	-146.560,00	
Schönhausen	684.717,00	979.929	617.492	1.597.421	646.636	-38.081,00	
Kamern	405.820,00	488.310	354.902	843.212	341.332	-64.488,00	
Klitzsch	835.957,00	692.873	1.113.478	1.806.351	731.210	-104.747,00	
Schollene	343.394,00	392.962	483.526	876.488	354.802	11.408,00	
Sandau, Stadt	265.722,00	416.974	169.641	586.615	237.461	-28.261,00	
Verbandsgemeinde Hansestadt Seehausen							
Mitgliedsgemeinden							
Aland	418.759,00	580.451	525.814	1.106.265	447.816	29.057,00	
Altmärkische Höhe	559.718,00	756.721	683.666	1.440.387	583.068	23.350,00	
Altmärkische Wische	260.893,00	341.338	327.683	669.021	270.819	9.926,00	
Zehrental	284.699,00	341.344	359.675	701.019	283.772	-927,00	
Hansestadt Seehausen	1.550.016,00	2.549.348	1.499.897	4.049.245	1.639.134	89.118,00	
Summen:	40.977.077,00	65.975.656	35.304.752	101.280.408	40.998.297	21.220,00	
Planansatz	40.900.000,00				40.900.000		

Bemessungsgrundlage für Kreisumlage 2019: Schlüsselzuweisungen 2018 (Festsetzung v. 27.03.2018), Steuerkraftmezz. 2017 nach eigener Berechnung durch den Landkreistag auf Basis Realsteuervergleich 2017 Stand 11.06.2018

2019:

Senkung Hebesatz um 2,44 Prozentpunkte

kommunale Entlastung durch Erhöhung der Umsatzsteueranteile in Höhe von + 2,7 Mio. EUR (im Vergleich: 2017: 1,3 Mio. EUR 2018: 2,2 Mio. EUR) Stand 16.10.2018

Ergebnishaushalt 2019 – Erträge FAG (Stand 10/2018)

						in Euro	
	HHST	Festsetzung für 2017	Festsetzung für 2018	Plan 2019	2019 NEU		
Auftragskostenerstattung	6.1.1.10.413100	10.482.241	10.479.059	10.479.000	10.479.000		
Bes. Zuweisung (nach FAG) Erstes Funktionalreformgesetz Abs. 1	5.6.1.20.448100	282.735	281.960	281.900	281.900		
Bes. Zuweisung Zweites Funktionalreformgesetz Abs. 2	5.5.4.10.448100	284.639	283.859	283.800	283.800		
Bes. Zuweisung Zweites Funktionalreformgesetz Abs. 3	5.1.1.10.448100	17.517	17.512	17.500	17.500		
Besondere Ergänzungszuweisung für Wahrnehmung der Aufgaben der Grundsicherung für Arbeitssuchende SGB II	6.1.1.10.411103	6.138.267	5.368.817	5.368.800	5.612.600		
Besondere Ergänzungszuweisung für die Wahrnehmung der Aufgaben der Hilfe zur Erziehung	6.1.1.10.411104	3.821.860	3.806.681	3.806.600	3.806.600		
Schlüsselzuweisungen	6.1.1.10.411100	15.637.463	16.724.569	15.637.400	16.530.300		
Unterhaltung Kreisstraßen	6.1.1.10.411101	3.537.044	3.543.528	3.543.500	3.545.500		
Schülerbeförderung § 10 FAG	6.1.1.10.411105	2.234.210	2.228.950	2.228.900	2.217.900		
	Summe	42.435.976	42.734.935	41.647.400	42.775.100		
Investitionszuschüsse	6.1.1.10/9999, 681100	2.124.343	2.074.712	2.042.700	2.040.600		
	Summe FAG	44.560.319	44.809.647	43.690.100	44.815.700		

Teilhaushalt 05 - Soziales

Landkreis Stendal - Kämmerei



Produkt 3.1.2.10 Kosten der Unterkunft, ab S. 378 Stand 16.10.2018

	Erg.	Erg.	Erg.	Erg.	Erg.	Erg.	Erg.	Erg.	Erg.	Erg.	Erg.	Prognose	Ansatz	Ansatz
	2007	2008	2009	2010	2011	2012	2013	2014	2015	2016	2017	2018	2019	2019
KdU	34.870	32.768	31.693	29.517	28.944	28.911	29.008	28.471	27.015	26.419	26.251	23.450	23.000	21.500
durchschn. Anzahl BG	12.123	11.501	11.116	10.627	10.128	9.775	9.589	9.280	8.704	8.389	7.787	7.387		
Abweichung zum Vorjahr	k. A.	-622	-385	-488	-499	-353	-186	-309	-576	-316	-602	-400	-200	-300

* Stand 01.10.2018 Quelle: Kreisreport SGB II - siehe unter: <http://statistik.arbeitsagentur.de>

	RE 2017	2018	2018	2019 1. Lesung	Absenkung Bundesbet.	2019 Neu
Leistungsbeteiligung, bei Leistungen für Unterkunft und Heizung (Bund)	10.300.162	10.786.500	9.919.350	10.189.000	8.770.300	8.041.000
Anteil nach § 46 SGB II in Prozent		42,30*	42,30*	44,30	37,40	37,40
Leistungsbeteiligung bei Leistungen für Unterkunft u. Heizung (§22 Abs.1 SGB II)	26.250.828	25.500.000	23.450.000	23.000.000	23.000.000	21.500.000
Saldo	15.950.667	14.713.500	13.530.650	12.811.000	14.229.700	13.459.000

* Leistungsbeteiligung enthält ab 2018 6,5 % für KdU mit Migrationshintergrund

Entwicklung Bundesbeteiligung § 46 SGB II	2017	*2017 neu	2018	*2018 neu	2019	*2019 neu
Sockel-Bundesbeteiligung Unterkunft/Heizung (Abs. 6)	27,6	27,6	27,6	27,6	27,6	27,6
Erhöhung zur Stärkung Kommunalfinzen (Abs. 7)	7,4	7,4	7,9	7,9	10,2	3,3
Bedarf Bildung und Teilhabe (Abs. 8)	3,4	3,4	3,7	3,7	3,7	3,7
Beteiligung an flüchtlingsbedingten KdU-Mehrkosten (Abs. 9)	6,8	6,5	6,8	6,5	6,5	6,5
Summe ohne Bildung und Teilhabe	41,8	41,5	42,3	42,0	44,3	37,4

* Gemäß "Regierungsentwurf eines Gesetzes zur fortgesetzten Beteiligung des Bundes an den Flüchtlingskosten von Ländern und Gemeinden und zur Regelung der Folgen der vorzeitigen Abfinanzierung des „Fonds Deutsche Einheit“ vom 10.10.2018



Hilfe zum Lebensunterhalt Kapitel 3 SGB XII und nach USG (Wehrdienst)

Produkt 3.1.1.10, ab S. 353

betrifft Personen mit befristeter Erwerbsunfähigkeit

Zuschussbedarf im Produkt:

Erg. 2014: 1.123,9 TEUR

Plan 2015: 1.031,0 TEUR

Erg. 2015: 1.242,9 TEUR

Erg. 2016: 1.125,5 TEUR

Erg. 2017: 1.065,8 TEUR

Plan 2018: 1.051,1 TEUR

Plan 2019: 913,3 TEUR

Jahr Anzahl der HLU-
Empfänger
durchschnittlich

2009 197

2010 *180

2011 197

2012 224

2013 **225

2014 250

2015 276

2016 241

2017 227

2018 p. 30.04.2018 220

533100 - Aufwendungen für laufende Leistungen

außerhalb v. Einrichtungen SGB XII

Erg. 2013: 919,7 TEUR

Erg. 2014: 978,1 TEUR

Erg. 2015: 1.176,6 TEUR

Erg. 2016: 1.058,2 TEUR

Erg. 2017: 914,9 TEUR

Plan 2018: 900,0 TEUR

Prog. 2018: 870,0 TEUR

Plan 2019: 750,0 TEUR

* 2010 Wohngeldreform Leistungsempfänger wechselten in den Bereich Wohngeld

** Ab 2013 Gesetzesänderung im SGB II, Personen ab 63 Jahre werden aufgefördert Rente zu beantragen und aus dem Leistungsbereich des SGB II herausgenommen

Landkreis Stendal - Kämmerei



3.1.1.60 Grundsicherung im Alter und 3.1.1.61 Grundsicherung bei Erwerbsminderung

	Erg. 2015	Erg. 2016	Erg. 2017	Ansatz 2018	Ansatz 2019	Erstattung
3.1.1.60.533100 ...im Alter						
Leistungen der Grundsicherung außerhalb von Einrichtungen	797 TEUR	818 TEUR	928 TEUR	730 TEUR	940 TEUR	100 % o. PK
3.1.1.61.533100 ... Erwerbsminderung						
Leistungen der Grundsicherung außerhalb von Einrichtungen	3.355 TEUR	3.079 TEUR	3.320 TEUR	3.100 TEUR	3.400 TEUR	100 % o. PK
Summe Aufwendungen:	4.152 TEUR	3.897 TEUR	4.248 TEUR	3.830 TEUR	4.340 TEUR	

Jahr	Anzahl der GruSi- Empfänger durchschnittlich (Grundsicherung im Alter)	Jahr	Anzahl der GruSi- Empfänger durchschnittlich (Grundsicherung mit dauerhaft voller Erwerbsminderung unter 65 Jahre)
2015	247	2015	572
2016	243	2016	584
2017	249	2017	614
2018	p. 30.04.2018 260	2018	p. 30.04.2018 604

Landkreis Stendal - Kämmerei



Sonstige Veränderungen Teilhaushalt 5 – Soziales

Stand 16.10.2018

		2019 1. Lesung	Veränderung	2019 NEU	
3.1.2.30.546300	Leistungsbeteiligung bei einmaligen Leistungen	330.000 €	-50.000 €	280.000 €	Überarbeitung auf Basis 2. Budgetprognose
3.1.3.10.533901	Leistungen bei Krankheit für LB nach § 3 AsylbLG	480.000 €	-130.000 €	350.000 €	Überarbeitung auf Basis 2. Budgetprognose
3.1.3.10.543101	Projekte zur Integration	0 €	5.000 €	5.000 €	Optimierung von Integrationsfördermöglichkeiten

Landkreis Stendal - Kämmerei

Stellenentwicklung 2009 – 2019 Stand 16.10.2018

Jahr	2009	2010	2011	2012	2013	2014	2015	2016	2017	2018	2019	Veränd.
Stellen ohne Altersteilzeit	655,61	650,81	630,00	620,18	619,77	614,82	620,33	697,65	672,75	695,3	693,35	-1,95
Stellen laut Stellenplan	715,36	715,31	706,5	695,93	707,57	707,92	715,43	775,75	735,05	737,98	713,35	-24,63
davon für Jobcenter	50	46	37	36	33	33	31	24	21	21	17	-4
davon Freistellung ATZ	59,75	64,5	76,5	75,75	87,8	93,1	95,6	78,1	62,3	42,68	20	-22,68

in TEUR											
Jahr	Erg. 2010	Erg. 2011	Erg. 2012	Erg. 2013	Erg. 2014	Erg. 2015	Erg. 2016	Erg. 2017	Plan 2018	Plan 1. Lesung	Plan 2019 Neu
Personalaufwendungen	29.848	29.844	31.118	29.462	30.316	31.278	34.113	35.623	35.118	36.599	36.905
Erträge aus Förderprogrammen								1.127	1.545	1.452	1.452
Saldo / Belastung								34.496	33.573	35.147	35.453

Landkreis Stendal - Kämmerei



Freiwillige Leistungen (Stand 16.10.2018)

Produkt	Bezeichnung	vorl. RE 2017	Ansatz 2018	Ansatz 2019
1.1.1.11	Zuweisungen und Zuschüsse für Partnerschaften (Kinder f. Tschernobyl e.V.)	2.800,00	2.800	2.800
1.1.1.11	Zuschüsse an Vereine und Verbände	159,85	300	300
1.1.1.11	Partnerschaften (u.a. Litauen, Russland)	2.416,11	3.000	3.000
1.1.1.11	Zuschüsse an Fraktionen des Kreistages	32.799,53	34.800	34.800
1.1.1.21	Zuschuss an GfA Stendal	200.000,00	200.000	190.000
1.1.1.21	Kofinanzierung BIC	139.740,00	140.000	140.000
1.1.1.21	Zuschuss Betreiber-Gesellschaft Flugplatz Borstel	62.750,00	97.800	97.800
1.2.2.30	Zuschuss an Tierheim Stendal / Borstel	15.000,00	15.000	20.000
1.2.8.10	Unterhaltung/ Anteilige Finanzierung Wasserrettungszug LK	7.800,00	7.800	7.800
2.4.1.10	Projektförderung Schulwegbegleitung	1.655,18	8.000	3.000
2.4.3.10	Zuwendungen für Schullandheime (Klietz u. NABU in Buch)	7.487,00	10.000	10.000
2.5.2.10	Museen	347.607,27	358.500	363.500
2.6.3.10	Kreismusikschule	175.101,43	194.100	202.700
2.7.1.10	Kreisvolkshochschule	100.265,88	119.200	131.200
2.7.2.10	Zuweisung a. Osterburg f. Medienst., Bücherei	52.013,11	45.000	45.000
2.7.2.10	Ausgaben Kreisleihverkehr	143.700,42	152.900	150.100
2.8.1.10	Zuwendungen für Veranstaltungen	4.100,50	4.500	4.500
2.8.1.10	Zuschuss Sachsen-Anhalt-Tag (2019 in Quedlinburg)	8.618,53	0	11.900
2.8.1.10	Zuschuss Bismarckmuseum in Schönhausen	5.000,00	5.000	5.000
2.8.1.10	Zuw. Altmärk. Musikfest (jährl. i. Wechsel m. SAW)	3.843,20	10.000	11.000
2.8.1.10	Zuweisung für Altmärkisches Heimatfest (alle 2 Jahre im Wechsel mit SAW)	5.000,00	0	10.000

Alt: 15.000

Alt: 363.600

Landkreis Stendal - Kämmerei



Freiwillige Leistungen 2/2

Produkt	Bezeichnung	vorl. RE 2017	Ansatz 2018	Ansatz 2019
2.8.1.10	Zuweisung zur Förderung des Theaters der Altmark	523.600,00	523.600	523.600
2.8.1.10	Zuweisung für die städtische Musikschule	76.600,00	76.700	76.700
3.3.1.10	Förderung der Wohlfahrtspflege	64.000,00	70.000	70.000
4.2.1.10	Zuschüsse an Kreissportbund für Sportarbeit	200.000,00	200.000	200.000
5.1.1.10	LEADER Management	23.226,64	26.000	25.000
5.5.4.10	Zuschuss ZÖNU in Buch	10.000,00	10.000	10.000
5.7.1.10	Zuschuss Altmarktierschau (alle 2 Jahre im Wechsel mit SAW)	0,00	4.000	0
5.7.1.10	Zuwendung an übrige Bereiche ("Unser Dorf hat Zukunft", alle 3 Jahre)	4.798,50	0	0
5.7.1.10	Aufwendungen für laufende Zwecke	6.000,00	20.000	20.000
5.7.1.10	Planung und Wirtschaftsförderung -übrige-	19.928,94	23.700	23.700
5.7.3.10	Zuschuss Verbraucherzentrale Stendal	12.000,00	12.000	12.000
5.7.5.10	Mitgliedsbeitrag Tourismusverband Altmark e.V.	49.563,00	49.500	0
5.7.5.10	Regionalmanagement und -marketing (früher Repla)*	75.000,00	42.500	75.000
5.7.5.10	Altmärkischer Regionalmarketing- und Tourismusverband	0,00	0	59.500
Summe:		2.382.575,09	2.466.700	2.539.900
Gesamt (ordentlicher Aufwand):		169.481.289,71	173.162.600	169.144.200
Anteil freiwilliger Leistungen		1,4%	1,4%	1,5%

Alt: 169.919.600

Landkreis Stendal - Kämmerei



**Vielen Dank
für Ihre Aufmerksamkeit**

Landkreis Stendal - Kämmerei

